

PROSPETTO LATERALE (a valle)

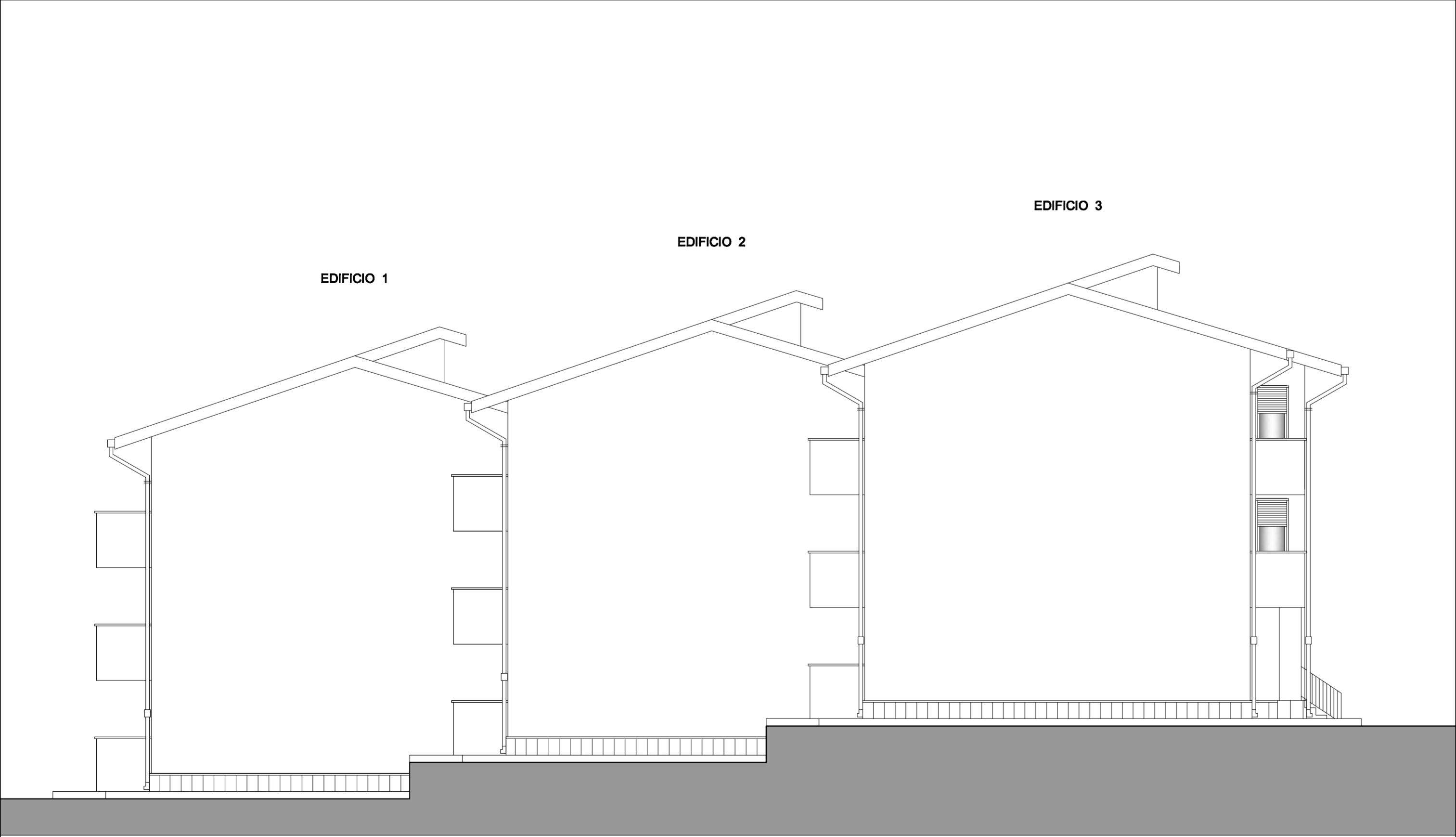

PROSPETTO LATERALE (a monte)



ARCA CAPITANATA
AGENZIA REGIONALE per la CASA e l'ABITARE

FONDO DI SVILUPPO E COESIONE 2007-2013
Regione Puglia - "Settore Aree Urbane - Città"
Finanziamento: € 2.000.000,00
Finanziamento integrativo: € 600.000,00 (Economie rivenienti dalle Leggi 457/78, 67/88 e 179/92)

**Realizzazione di n° 18 alloggi di edilizia residenziale pubblica
nel Comune di San Giovanni Rotondo in Via Antonio Massa**

Finanziamento complessivo: € 2.600.000,00

TIMBRO	IL RESPONSABILE UNICO DEL PROCEDIMENTO:	Ing. Vincenzo De Devitis (Dirigente del Settore Tecnico)
	I PROGETTISTI DELL'ARCHITETTONICO:	arch. Anna Maria Tomasulo u.o. Progettazione / Appalti geom. Pietro Lorusso u.o. Progettazione / Appalti
	IL PROGETTISTA DELLE STRUTTURE E DEGLI IMPIANTI TECNOLOGICI:	arch. Antonio Palma Via P. Cascavilla n. 2 - 71013 San Giovanni Rotondo

TAVOLA	TITOLO	SCALA
		1:100
A07	Prospetto laterale a valle Prospetto laterale a monte	DATA
AGGIORNAMENTI	L' IMPRESA	IL DIRETTORE DEI LAVORI
RIF.		